

① 貼付部位選定のポイント

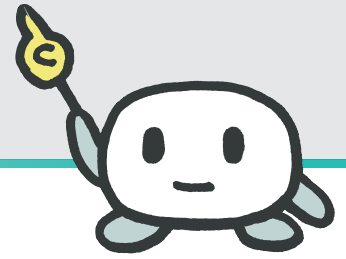
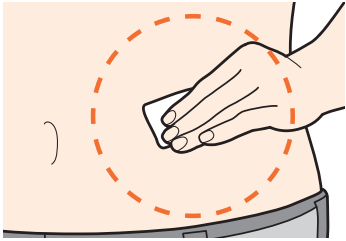

留置セット(イーザーパッチ)の貼付部位の選択やはがれ対策として、下記のポイントにご注意ください。

	質問	ご回答	解説
貼付部位の選定	貼付部位は、十分な皮下脂肪があり、フラットな部位を選択できていますか。	<input type="checkbox"/> はい <input type="checkbox"/> いいえ	からだの湾曲部に貼り付けるとホルダーが浮いてしまい、はがれの原因になることがあります。
	貼り付ける際は、[避ける部位]を避けていますか。 [避ける部位] ● へそ周囲 5cm ● 傷や硬結している部位 ● 腸骨(骨盤)の上 ● ズボンのベルトと重なる位置や衣服との摩擦等によりはがれやすい場所 ● 日常の中で皮膚表面が曲がりやすく伸び縮みが多い場所 等	<input type="checkbox"/> はい <input type="checkbox"/> いいえ	
	貼付部位はローテーションしていますか。	<input type="checkbox"/> はい <input type="checkbox"/> いいえ	
貼付時の注意	貼り付ける前は、穿刺部位だけでなく、貼付部位全体をアルコール綿等で拭いていますか。 	<input type="checkbox"/> はい <input type="checkbox"/> いいえ	皮膚によごれや皮脂が残っていたり、ぬれていたりとすると、貼付強度が弱くなり、はがれやすくなります。
	イーザーパッチを貼り付けるときは、皮膚を伸ばして貼り付けていますか。	<input type="checkbox"/> はい <input type="checkbox"/> いいえ	貼付テープに“浮き”や“たるみ”が出ないように貼り付けます。

「いいえ」があった場合は、中面・裏面の手順をご確認ください。

製品についてのご相談やお問い合わせは、テルモ・コールセンターまでご連絡ください。

メディセーフウィズスマートのくわしい使い方については取扱説明書、または、かんたんスタートガイドブックをご参照ください。

テルモ・コールセンター
 インスリンポンプ専用 24時間365日受付
 パッチ いつもいっしょ
☎ 0120-84-1214

留置セット(イーザーパッチ)の貼付部位と はがれを防止するためのポイント

留置セット(イーザーパッチ)の貼付部位の選択やはがれ対策として、
次の1~3にご注意ください。

- 1 貼付部位は、十分な皮下脂肪があり、できるだけフラットな部位を選択してください。
留置セットの穿刺操作やポンプの着脱操作に慣れるまでは、
ご自身で装着状況が確認でき、両手で確実に操作ができる身体の前面部から
開始することをおすすめします。

貼付に適した部位

取扱いの操作に慣れるまで

身体の前面部

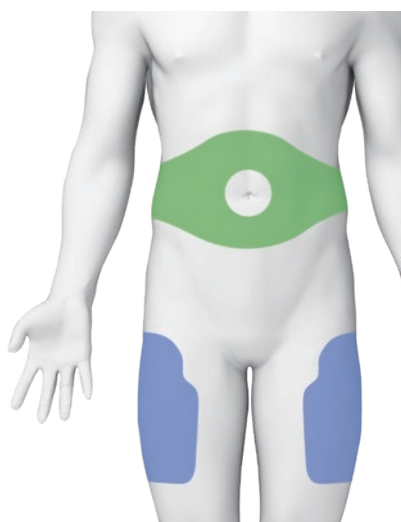

取扱いの操作に慣れてから

身体の背面部



慣れるまでは
両手で操作できる
身体の前面部を
おすすめします

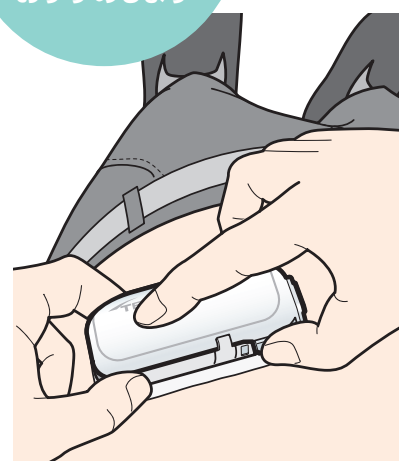

- 十分な脂肪があり装着に適している部位
- その他の装着が可能な部位

注意

貼付部位は、皮膚トラブルを避けるために
必ずローテーションしてください。

避ける部位

- へそ周囲 5cm
- 傷や硬結している部位
- 腸骨(骨盤)の上
- ズボンのベルトと重なる位置や衣服との摩擦等によりはがれやすい場所
- 日常の中で皮膚表面が曲がりやすく伸び縮みが多い場所 等

- 2** 貼り付ける前に、穿刺部位や貼付部位全体をアルコール綿等で拭きます。
皮膚のよごれや皮脂を丁寧に拭き取り、よく乾燥させた後、伸ばすように皮膚を張って、
イーザーパッチを身体に貼り付けてください。
貼り付けた後は、貼付テープの周囲だけでなく、ホルダーの上からも全体的に指でなぞって
貼付テープに“しわ”や“浮き”がない状態にするよう、確実に貼り付けてください。

貼付部位全体をアルコールで拭きます。

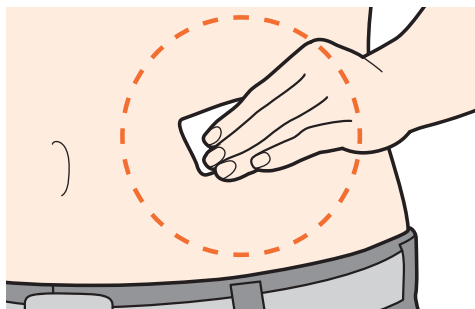

皮膚によごれや皮脂が残っていたり、
ぬれていたりすると、
貼付強度が弱くなってしまい、
はがれやすくなります。

皮膚を伸ばし、貼付テープに浮きやたるみが出ないように貼り付けます。

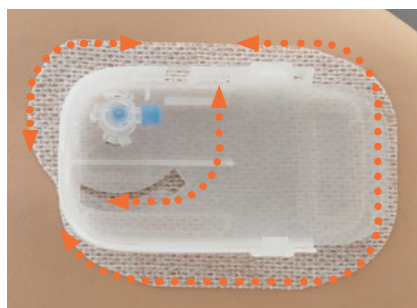
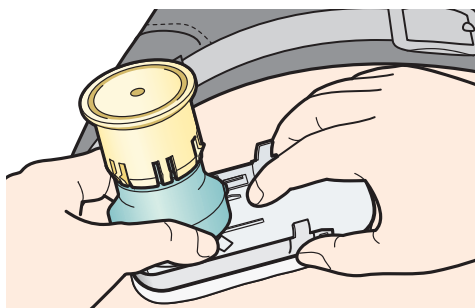

貼付テープ外周部や
ホルダーの上を
指でなぞるように押さえ、
シール外周の縁に浮きや
はがれがないことを確認し、
しっかりと貼り付けます。

Check

貼付テープの剥離紙をはがす際のポイント

剥離紙のタブを持ち、内側から外側の方向にゆっくりめくるようにして
はがしてください。

なお、剥離紙をはがす際は、貼付テープの粘着面を触らないようにし
てください。

[貼付テープ粘着面を触ると、テープが折れ曲がったりしわになったり
して、正しく貼り付けられませんか。貼付テープを正しく貼り付けられな
かった場合は、新品に交換してください。]

外側に向けてめくるとうまくはがれます。

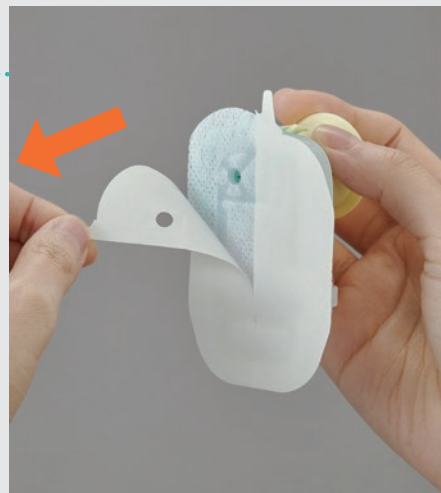

3 使用中に“浮き”や“はがれ”が気になった場合は、貼付テープ周りを市販のサージカルテープなどで補強することもご検討ください。

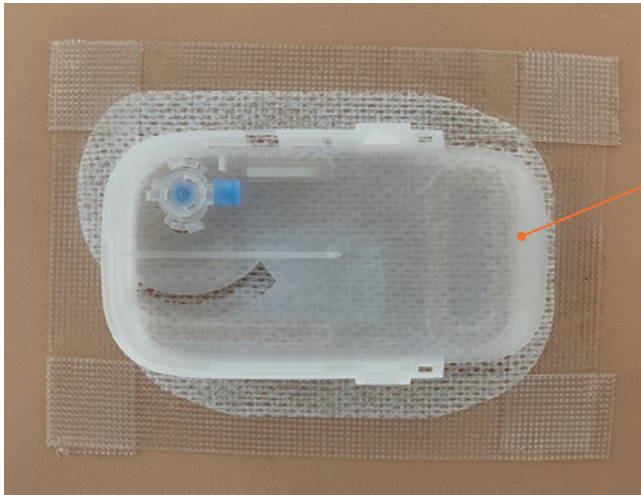

ホルダーの上からテープを貼らないでください。

ホルダーと貼付テープのすき間に補強用テープを通すようにして貼り付けてください。

サージカルテープでの補強例

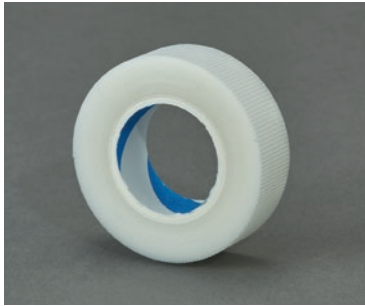

サージカルテープ

Check

ポンプを着脱する時(入浴等)の注意点

入浴等でホルダーからポンプを取り外した際は、タオルや衣類等がホルダーのガイドに引っかからないよう、ご注意ください。また、その際は必ずホルダーに保護カバーを付けてください。

- タオルや衣類等がガイドに引っかかり、貼付テープがはがれることがあります。
- タオルや衣類等によって、留置セットのゴムポート部を引っかけて破損することがあります。

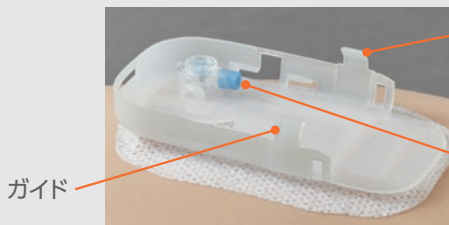

ガイド

ガイド

ガイドにタオル等が引っかからないように注意



入浴後はゴムポート部の凹部分に水滴が残りやすいため、必ずゴムポート部をアルコール綿等で拭いてください。



ポンプを外す際は、必ず保護カバーを付ける

